Simply Better Connections

CE611

USB DVI HDBaseT ミニKVM エクステンダー (1920×1200@100 m)

CE611は、DVIビデオ（解像度1920×1200）、ステレオオーディオ、USB、RS-232の各信号を、1本のCat6/6aケーブルまたはATEN Cat6ケーブル 2L-2910で最大100m延長することができるUSB DVI HDBaseT ミニKVM エクステンダーです。

本製品は、小型なデザインかつ手頃な価格でありながら、DVI/オーディオインターフェース、Full Speed USB 2.0ポート、そしてシリアルコンソールを搭載し、KVM操作とコンソールを延長する要件を満たせるのが特長です。各種信号に対応すると同時にケーブルの接続も簡単なCE611は、交通管制センター、医療施設、工業用倉庫、ワークステーションの延長など、リモートアクセスが必要とされる環境に理想的な製品です。

3年保証　国内在庫品　最大5年オプション保証対応

特長

- HDBaseT対応

- 1本のCat6 / Cat6a / ATEN 2L-2910 Cat6ケーブルを介して、ビデオ、オーディオ、USB、RS-232の各信号を延長送信可能

- ビットエラーの検知および修正により、高画質ビデオ送信時の信号の耐干渉性を強化

- リモートユニットにおいてHDBaseT信号の伝送状態を検出してLED表示

- 最大解像度1920×1200@100 m（Cat6 / Cat6a / ATEN 2L-2910 Cat6）
- USB 2.0高速ポート - 周辺機器の高速伝送を実現
- 2ch PCMデジタルオーディオ対応 - 高品質音声送信を実現
- ESD保護（接触電圧8KV、空中電圧15KV）

※ CE611はHDCPに対応していません。

* 本製品のUSB伝送速度は、最大30Mbpsです。

仕様

Function	CE611L	CE611R
コネクター		

コンソールポート	-	DVI-D メス×1 (White) USB Type-A メス×2 ステレオミニジャック×1 (Green) ステレオミニジャック×1 (Pink)
KVMポート	DVI-Dメス×1 (White) USB Type-B メス×1 (White) ステレオミニジャック×1 (Green) ステレオミニジャック×1 (Pink)	-
RS-232C	DB-9ピン メス×1 (Black) タイプ：DTE	DB-9ピン メス×1 (Black) タイプ：DTE
電源	ロック式DC電源ジャック×1	ロック式DC電源ジャック×1
ユニット間	RJ-45 メス×1 (Black)	RJ-45 メス×1 (Black)
LED		
電源	1 (Green)	1 (Green)
リンク	1 (Orange)	1 (Orange)
ビデオ出力	-	1 (Orange)
最大解像度	最大1600×1200 および 1920×1200@90m (Cat 5e) / @100m (Cat6 / Cat6a / ATEN 2L-2910 Cat6)、1920×1080@100 m (Cat 5e / Cat6 / Cat6a)	最大1600×1200 および 1920×1200@90m (Cat 5e) / @100m (Cat6 / Cat6a / ATEN 2L-2910 Cat6)、1920×1080@100 m (Cat 5e / Cat6 / Cat6a)
スイッチ		
ファームウェアアップグレード	スライドスイッチ×1	スライドスイッチ×1
消費電力	DC5V: 2.494W:16BTU/h 注意: ● ワット単位の測定値は、外部負荷がない場合の装置の標準的な消費電力を示します。 ● BTU/h単位での測定値は、デバイスに完全に負荷がかかった状態の消費電力を示します。	DC5V: 4.816W:27BTU/h 注意: ● ワット単位の測定値は、外部負荷がない場合の装置の標準的な消費電力を示します。 ● BTU/h単位での測定値は、デバイスに完全に負荷がかかった状態の消費電力を示します。
動作環境		
動作温度	0 ~ 40°C	0 ~ 40°C
保管温度	-20 ~ 60°C	-20 ~ 60°C
湿度	0 ~ 80% RH、結露なきこと	0 ~ 80% RH、結露なきこと
本体		
ケース材料	メタル	メタル
重量	0.35 kg (0.77 lb)	0.34 kg (0.75 lb)
サイズ(W×D×H)	128×86.9×25 mm	128×86.9×25 mm

構成図

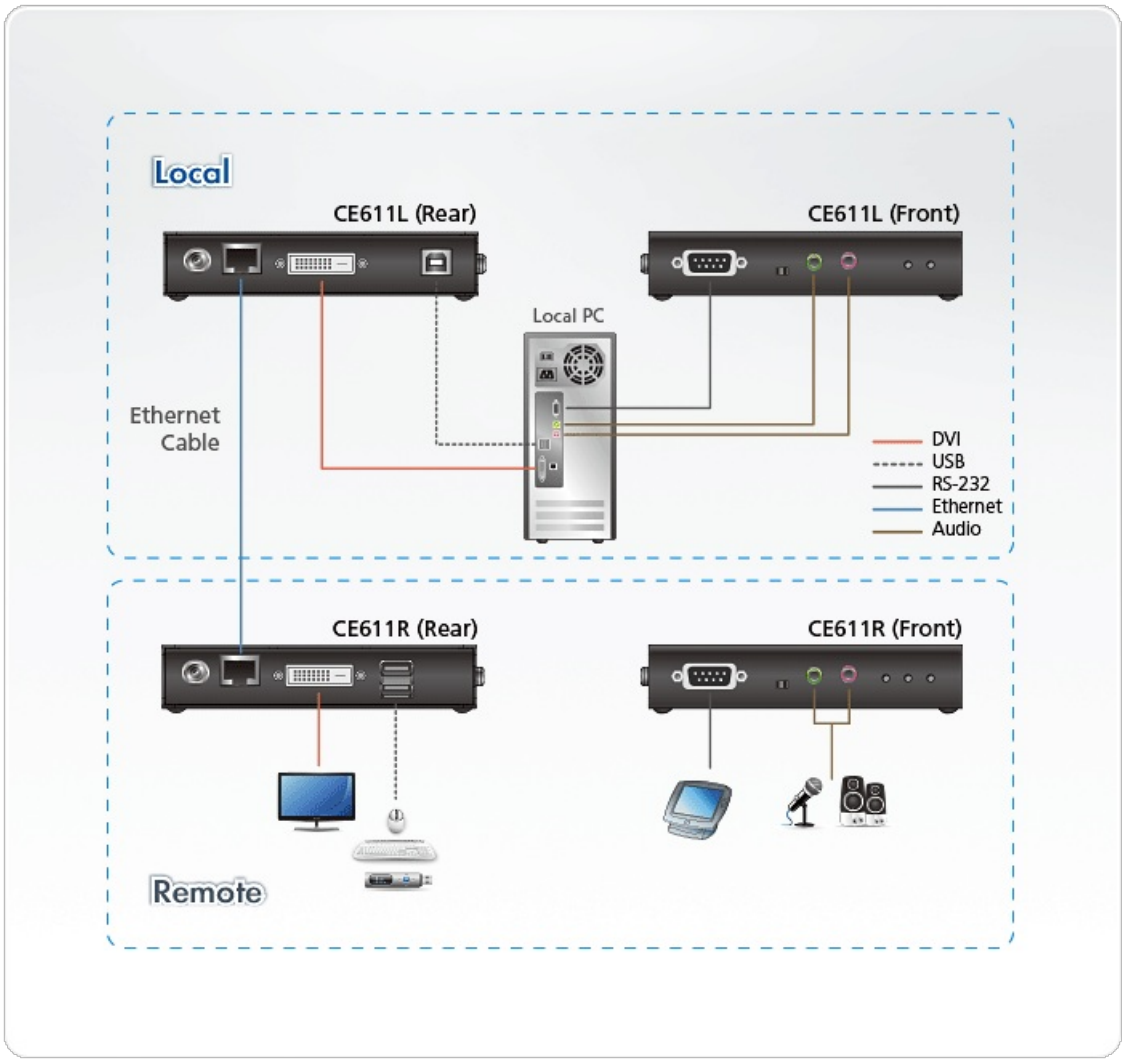

ATEN International Co., Ltd.
3F., No.125, Sec. 2, Datong Rd., Sijhih District., New Taipei City 221, Taiwan
Phone: 886-2-8692-6789 Fax: 886-2-8692-6767
www.aten.com E-mail: marketing@aten.com

© Copyright 2015 ATEN® International Co., Ltd.
ATEN and the ATEN logo are trademarks of ATEN International Co., Ltd.
All rights reserved. All other trademarks are the property of their respective owners.