Simply Better Connections

CS22H

2-포트 USB 4K HDMI 케이블 KVM 스위치 + 원격 포트 선택기

https://www.youtube.com/watch?v=WELwH5wljO0

Simply Better Connections

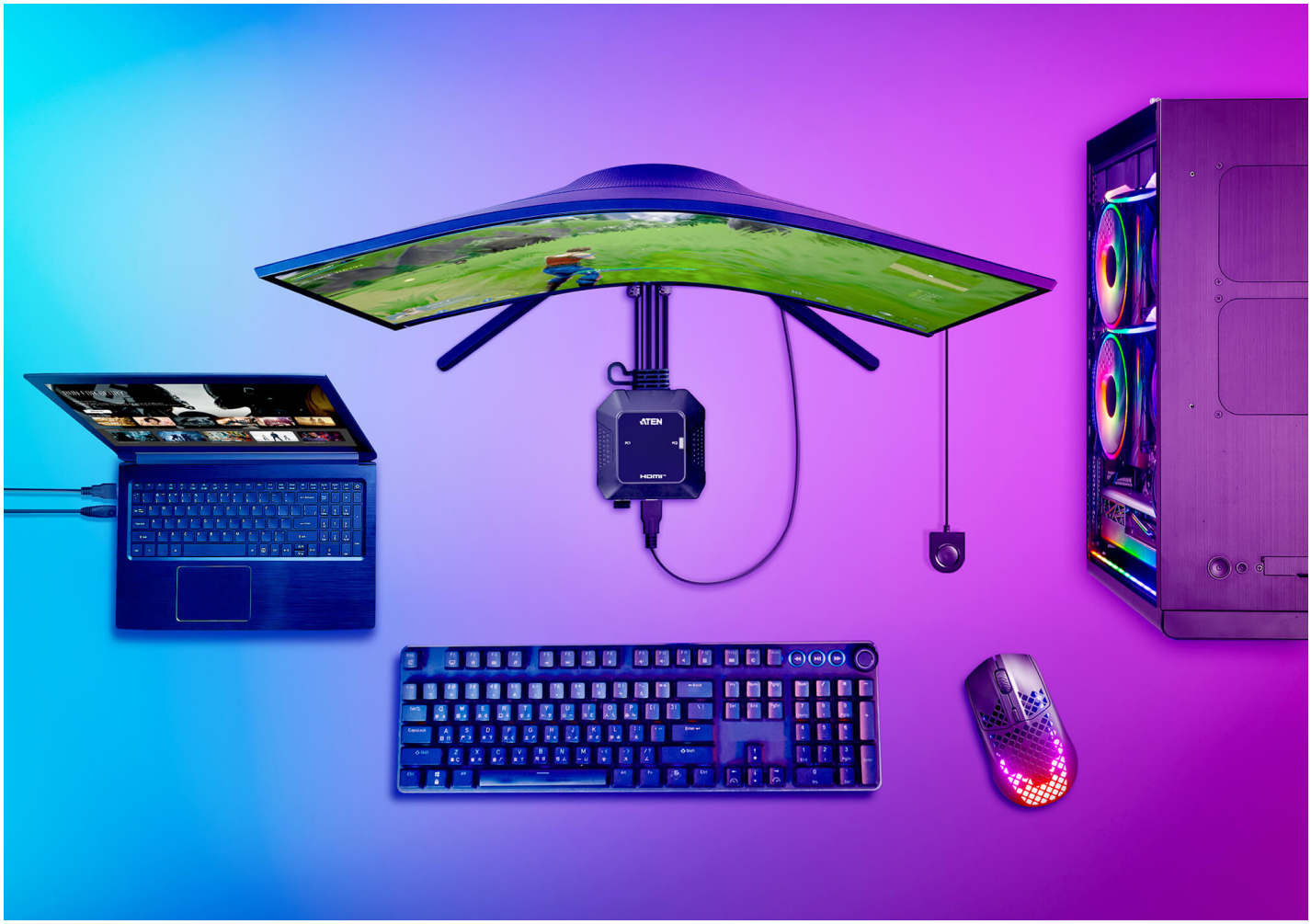

하나의 키보드/마우스/모니터로 2대 PC 제어

하나의 키보드, 마우스, 모니터로 2대의 컴퓨터를 제어할 수 있어 작업 생산성을 높이고 데스크탑 설정을 간소화할 수 있습니다. 2대의 컴퓨터 간 제어 전환은 원격 포트 선택기의 버튼을 한 번 누르는 것으로 즉시 이루어집니다.

크로스 플랫폼 통합

Windows, Mac, Linux 운영 체제와 호환되므로 원격 포트 선택기 버튼을 한 번 누르는 것으로 다양한 컴퓨터 워크플로우를 원활하게 통합할 수 있습니다.

Score:
210535
+5000
Place
1/5
42
RACE
ESC off

원터치 푸시버튼으로 간편한 전환

1.8m 길이의 원격 포트 선택기를 유연하게 원하는 위치로 조정할 수 있어 어디에서나 2대 컴퓨터 간 빠르고 편리한 전환을 할 수 있습니다.

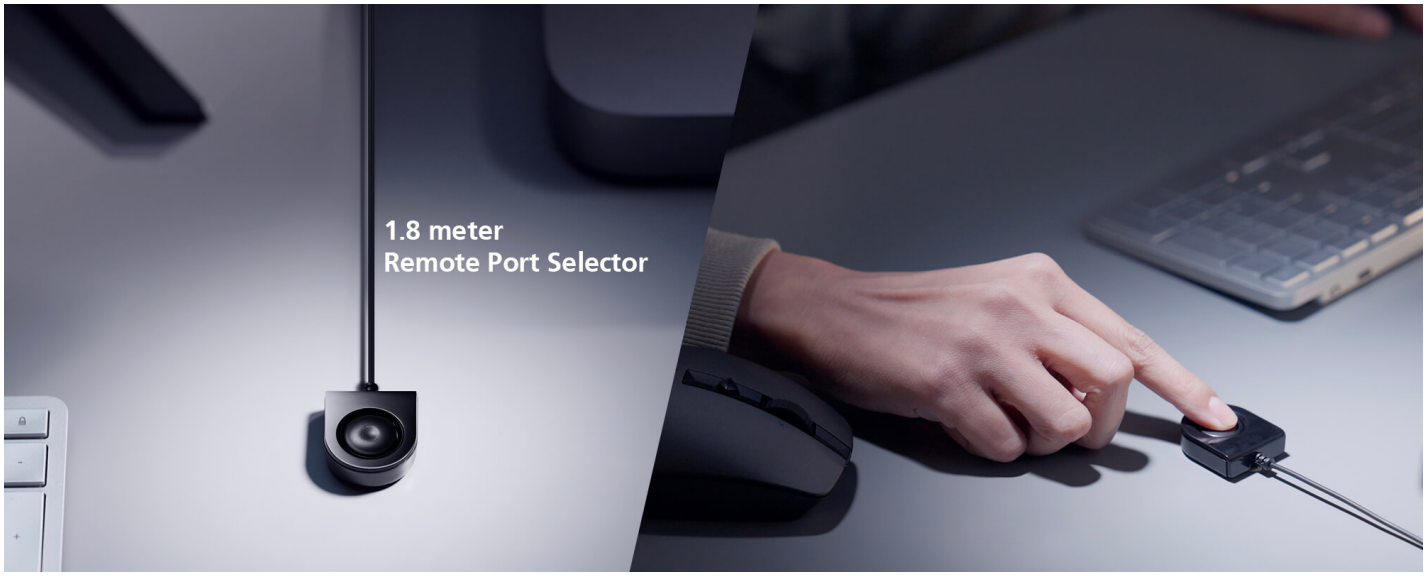

버스 파워 지원

USB를 통해 컴퓨터에 연결하면 작동하므로 추가 전원
어댑터가 필요하지 않습니다.

올인원, 플러그 앤 플레이

케이블이 통합된 올인원 디자인으로 USB 2.0 및 HDMI 2.0 플러그 앤 플레이 연결을 제공합니다.

USB 2.0 주변 장치 공유

콘솔 USB 포트는 USB 2.0 주변 장치와 호환되므로 멀티태스킹과 데이터 집약적 데스크탑 워크플로우가 용이합니다.

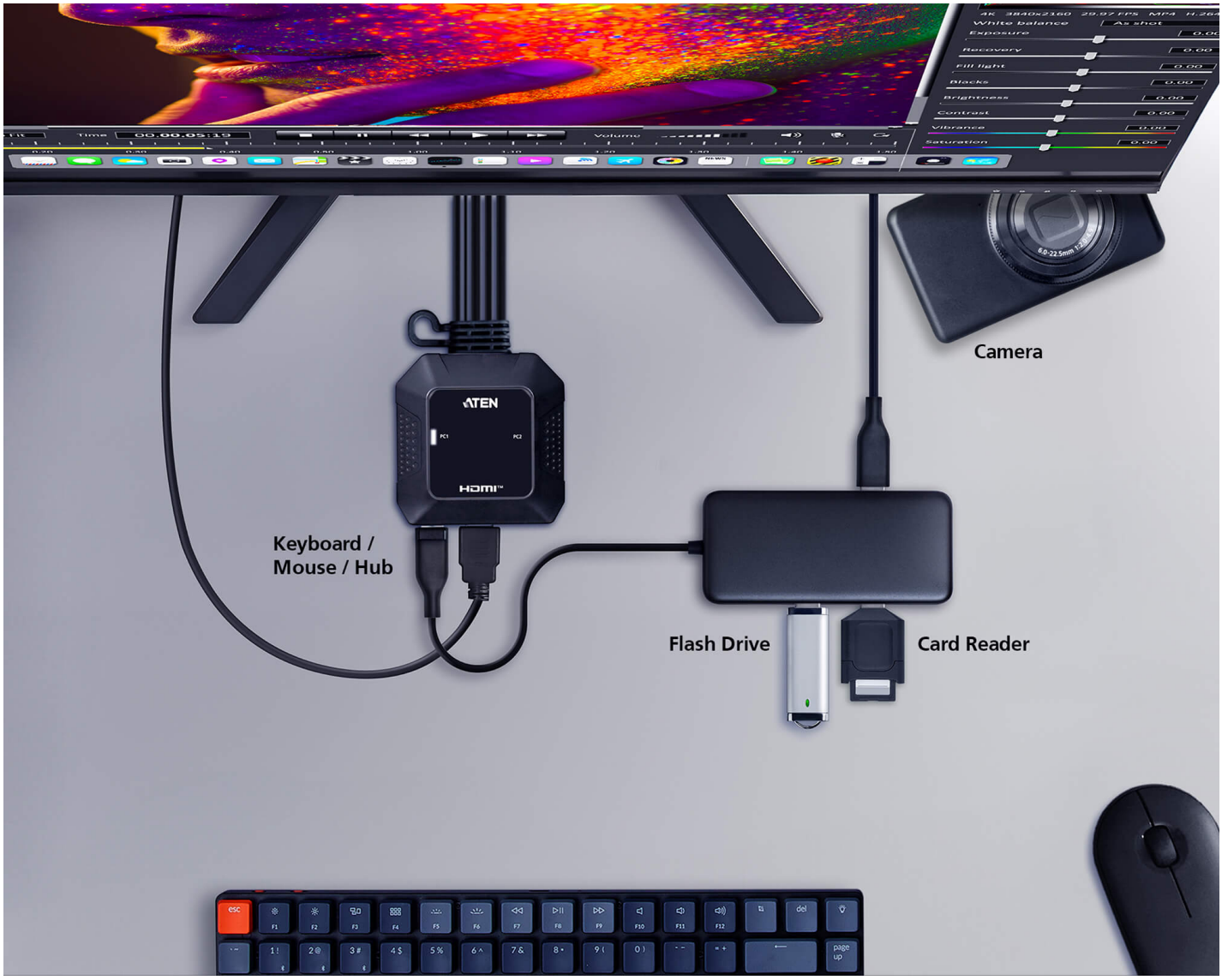

우수한 시각적 선명도와 부드러움

뛰어난 4K@60Hz 비디오 선명도와 FHD 144Hz의 시각적 성능으로 향상된 데스크탑을 경험할 수 있습니다.

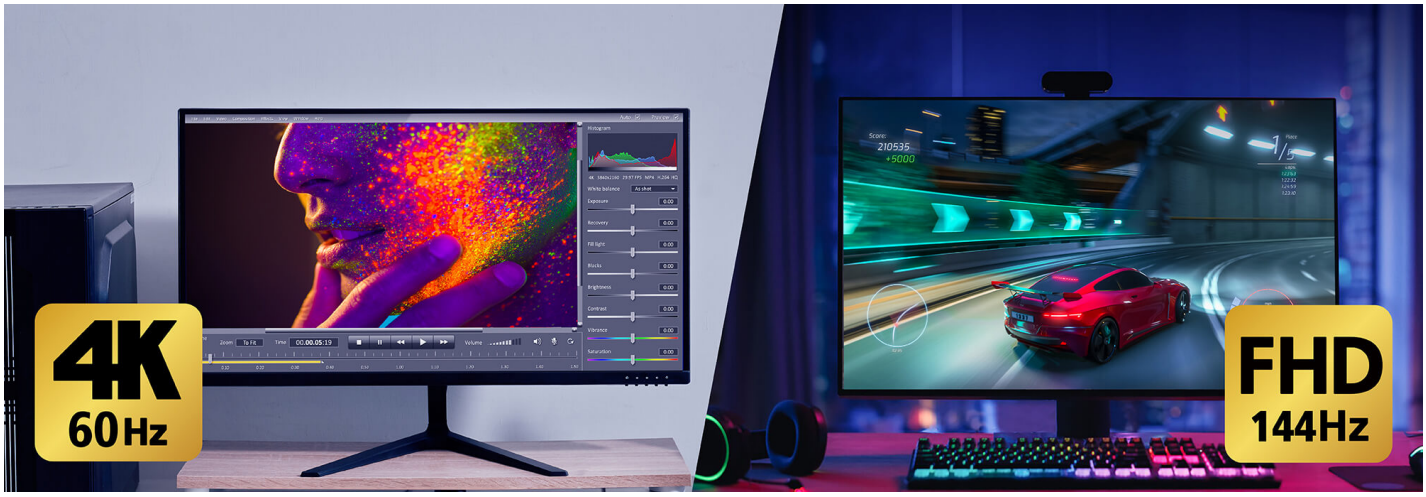

오디오 기능

몰입형 오디오를 추가하여 데스크탑 생산성을 높일 수 있습니다.

효율적인 작업 공간

작은 크기와 가벼운 무게, 고리형 디자인으로 작은 공간에 쉽게 배치할 수 있어 공간 효율성을 최적화할 수 있습니다.

애플리케이션

CS22H는 사무실/재택근무, 그래픽 디자인/비디오 제작, 게임/엔터에인먼트 등 다양한 환경에 적합합니다.

1.
2.
3.
4.

Office Desktop

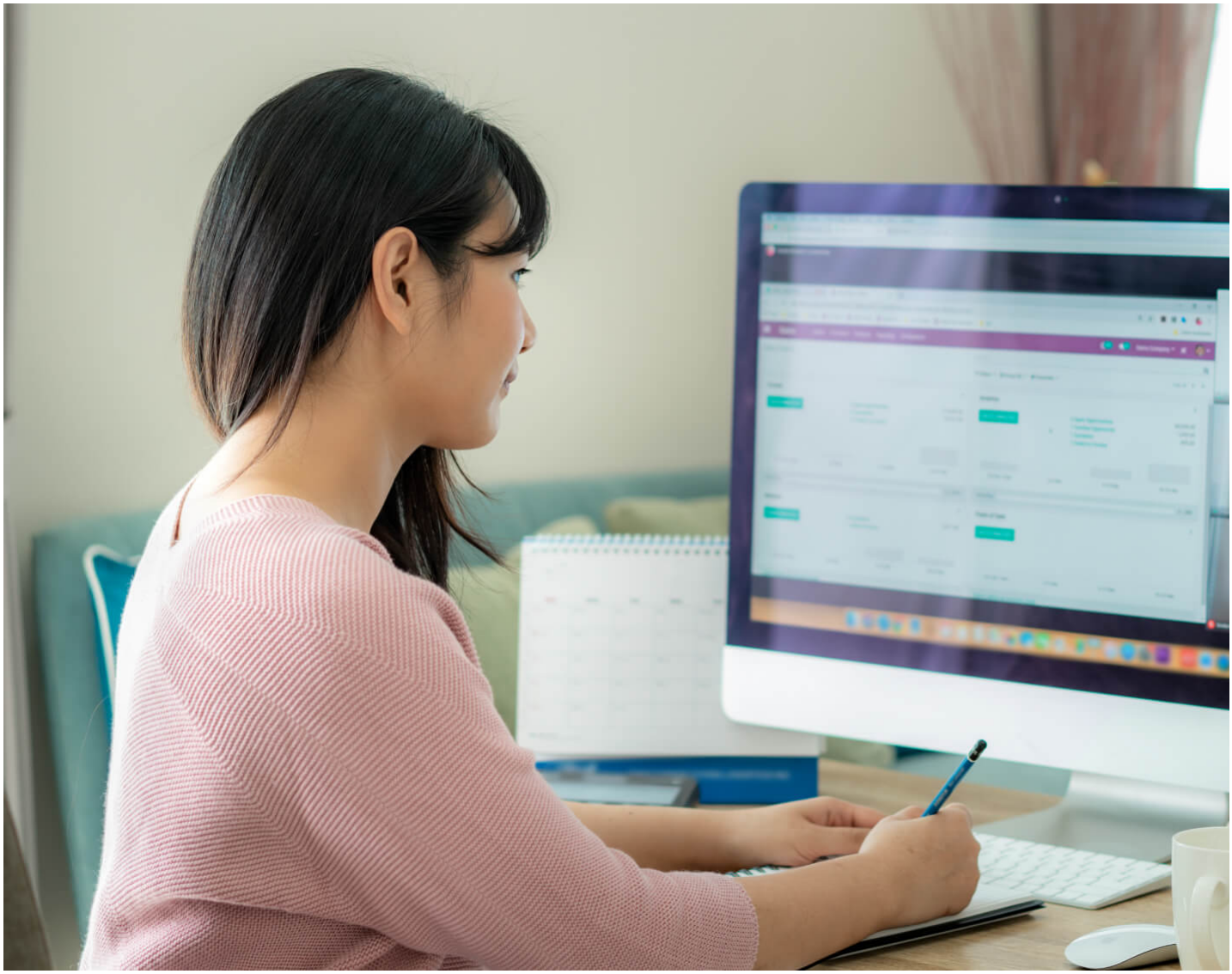

Work from Home

Graphic Design / Video Editing

Entertainment

Previous Next

제품 비교

ATEN과 상담하기

양식을 작성 후 제출해주시면 ATEN의 제품 담당자가 1:1 맞춤 상담을 위해 연락을 드립니다.

First Name *

Last Name *

- Country *

Company *

Email *

Phone Number

- Customer Type *

Job Title *

특장점

CS22H는 키보드, 비디오, 마우스 케이블을 하나로 통합하여 여러 케이블을 연결하는 번거로움을 없애 스마트하고 깔끔한 작업 환경을 만들 수 있습니다.

CS22H는 최대 4K DCI (4096 x 2160 @ 60Hz)의 우수한 비디오 품질을 제공하면서 USB 및 HDMI 콘솔을 통해 2대의 컴퓨터에 즉시 접속할 수 있습니다.

원격 포트 선택기를 누르면 간편하고 쉽게 즉시 컴퓨터 간 전환을 할 수 있습니다. 또한 USB 주변 장치 공유 지원으로 데이터를 쉽게 통합하고 중단없이 데이터 전송을 할 수 있습니다.

버스 파워 지원으로 추가 케이블 없이 설치할 수 있으며 고리형 디자인으로 원하는 곳에 CS22H를 배치할 수 있어 깔끔한 데스크탑 환경을 만들 수 있습니다. 플러그 앤 플레이로 2대의 데스크탑을 빠르게 제어해야 하는 모든 환경에 적합합니다.

- 1개의 USB 키보드, 마우스, HDMI 모니터로 2대의 HDMI 컴퓨터 제어
- 우수한 비디오 품질 – 최대 4K DCI (4096 x 2160 @ 60Hz) 해상도 지원
- 원격 포트 선택기를 통한 컴퓨터 선택
- HDMI 호환; HDCP 준수
- USB 핫-플러깅 지원
- 콘솔의 USB 포트는 USB 주변기기에 공유 [1]에 사용 가능
- 멀티 플랫폼 지원 – Windows, Mac, Linux
- 공간 절약 및 워크 스테이션 정리가 용이한 고리형 디자인
- 플러그 앤 플레이
- 버스 파워 지원; 전원 공급용 추가 아답터 필요 없음

참고: 1. CS22H는 USB Micro-B 전원 포트를 통한 외부 전원 공급이 필요할 수 있습니다. 이때 사용되는 USB Micro-B 케이블은 사용하는 전원 공급 장치 유형에 따라 별도 구매하셔야 합니다

사양

컴퓨터 연결	2
포트 선택	Remote Port Selector
커넥터	
콘솔 포트	1 x HDMI Female 2 x USB Type A Female 1 x 3.5mm Audio Jack Female (Green) 1 x 3.5mm Audio Jack Female (Pink)
KVM (컴퓨터) 포트	2 x HDMI Male 2 x USB Type A Male 2 x 3.5mm Audio Jack Male (Green) 2 x 3.5mm Audio Jack Male (Pink)
전원 (선택사항)	1 x USB Micro Type B Female
LED	
KVM 포트 (온라인/선택됨)	2 (White)
케이블 길이	
KVM	2 x 1.2 m
원격 포트 선택기	1.8 m
에뮬레이션	
키보드 / 마우스	N/A
비디오	Up to 4096 x 2160 @ 60Hz, 2560 x 1440 @ 144Hz
소비 전력	DC5V:1.4W:19BTU/h 노트: ● 와트 단위의 측정은 외부 부하가 없는 장치의 일반적인 전력 소비를 나타냅니다. ● BTU/h 단위의 측정값은 장치가 완전히 로드되었을 때 장치의 전력 소비를 나타냅니다.
사용 환경	
사용 온도	0 - 50°C
보관 온도	-20 - 60°C
습도	0-80% RH, Non-condensing
제품 외관	
재질	Plastic
무게	0.34 kg (0.75 lb)
크기 (L X W X H)	8.34 x 8.42 x 3.04 cm (3.28 x 3.31 x 1.2 in.)
노트	일부 랙 마운트 제품은,WxDxH의 표준 물리적 치수를 LxWxH 형식으로 사용하고 있습니다.

다이어그램

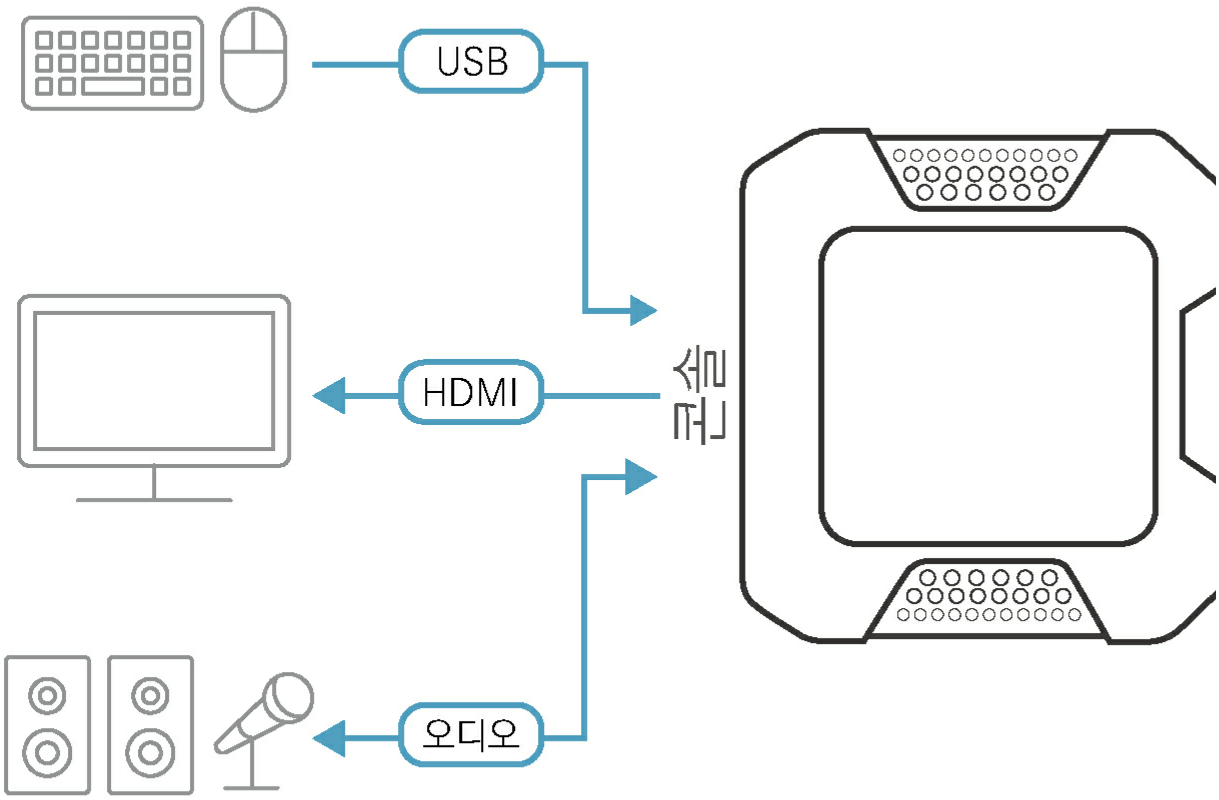
USB
HDMI
오디오

Simply Better Connections

에이텐 코리아 ATEN KOREA
서울시 금천구 디지털로9길 32(가산동) 갑을그레이트밸리 B동 303호
Tel: 02-467-6789 Fax: 02-467-9876
www.aten.com/kr/ko E-mail: marketing@aten.co.kr

© Copyright 2025 ATEN® International Co. Ltd.
ATEN and the ATEN logo are registered trademarks of ATEN International Co., Ltd.
All rights reserved. All other trademarks are the property of their respective owners.