Simply Better Connections

CE611

미니 USB DVI HDBaseT™ KVM 연장기 (1920x1200@100m)

ATEN CE611은 최신 HDBaseT ™ 기술이 내장된 USB DVI HDBaseT™ KVM 연장기로 Cat6 / 6a 케이블 / ATEN 2L-2910 Cat 6 케이블을 사용해 1920x 1200 DVI 비디오, 스테레오 오디오, USB 및 RS-232 신호를 최대 100m까지 전송합니다. 컴팩트한 디자인과 좋은 가성비를 갖춘 CE611 연장기는 대부분의 KVM 컨트롤 연장 및 콘솔에 대한 수요를 충족할 수 있는 DVI/오디오 인터페이스, USB 2.0 Full speed 포트 및 시리얼 콘솔을 지원합니다.

간편한 케이블 설치만으로 다양한 신호를 연장할 수 있는 CE611은 교통통제실, 의료시설, 산업용 창고 및 대규모 워크스테이션과 같은 편리한 원격 접속이 필요한 상황에 이상적입니다.

특장점

- HDBaseT™ 기술 지원
  - 하나의 Cat6 / 6a / ATEN 2L-2910 Cat 6 케이블을 통해 비디오, 오디오, USB 및 RS-232 신호 연장
  - 고화질 비디오 전송 시 신호 간섭에 저항하기 위한 강화된 비트 오류 감지 및 보정
  - HDBaseT™ 신호 전송을 위한 상태 감지 및 LED 표시
- 우수한 비디오 품질의 장거리 신호 전송 – 최대 1920 x 1200 @ 100m (Cat6 / 6a 케이블 / ATEN 2L-2910 Cat 6 케이블)
- USB 2.0 full speed 포트 – 주변기기의 빠른 전송 가능
- 고품질 오디오 애플리케이션을 위한 독립적인 2 채널 스테레오 오디오 지원
- 8KV / 15KV ESD 프로텍션 내장(접촉 전압 8KV; 공기 전압 15KV)

사양

Function	CE611L	CE611R
커넥터		
KVM 포트	1 x DVI-D Female (White) 1 x USB Type B Female (White) 1 x Mini Stereo Jack Female (Green) 1 x Mini Stereo Jack Female (Pink)	N/A
콘솔 포트	N/A	1 x DVI-D Female (White) 2 x USB Type A Female 1 x Mini Stereo Jack Female (Green) 1 x Mini Stereo Jack Female (Pink)
RS-232	1 x DB-9 Female (Black); Type: DTE	1 x DB-9 Male (Black); Type: DTE

전원	1 x DC Jack with locking	1 x DC Jack with locking
장치간 연결	1 x RJ-45 Female (Black)	1 x RJ-45 Female (Black)
LED		
전원	1 (Green)	1 (Green)
링크	1 (Orange)	1 (Orange)
비디오 출력	N/A	1 (Orange)
스위치		
펌웨어 업그레이드	1 x Slide 스위치	1 x Slide 스위치
비디오	최대 1600x1200 & 1920x1200@90m (Cat 5e) / 100m (Cat 6/6a/ATEN 2L-2910 Cat6) 1920x1080@100m(Cat 5e/6/6a)	최대 1600x1200 & 1920x1200@90m (Cat 5e) / 100m (Cat 6/6a/ATEN 2L-2910 Cat6) 1920x1080@100m(Cat 5e/6/6a)
소비 전력	DC5V: 2.494W:16BTU/h 노트: ● 와트 단위의 측정은 외부 부하가 없는 장치의 일반적인 전력 소비를 나타냅니다. ● BTU/h 단위의 측정값은 장치가 완전히 로드되었을 때 장치의 전력 소비를 나타냅니다.	DC5V: 4.816W:27BTU/h 노트: ● 와트 단위의 측정은 외부 부하가 없는 장치의 일반적인 전력 소비를 나타냅니다. ● BTU/h 단위의 측정값은 장치가 완전히 로드되었을 때 장치의 전력 소비를 나타냅니다.
사용 환경		
사용 온도	0 – 40°C	0 – 40°C
보관 온도	-20 – 60°C	-20 – 60°C
습도	비응축 상태에서 0–80% RH	비응축 상태에서 0–80% RH
제품 외관		
재질	금속	금속
무게	0.35 kg (0.77 lb)	0.34 kg (0.75 lb)
크기 (L X W X H)	12.80 x 8.69 x 2.50 cm (5.04 x 3.42 x 0.98 in.)	12.80 x 8.69 x 2.50 cm (5.04 x 3.42 x 0.98 in.)
노트	일부 랙 마운트 제품은,WxDxH의 표준 물리적 치수를 LxWxH 형식으로 사용하고 있습니다.	

다이어그램

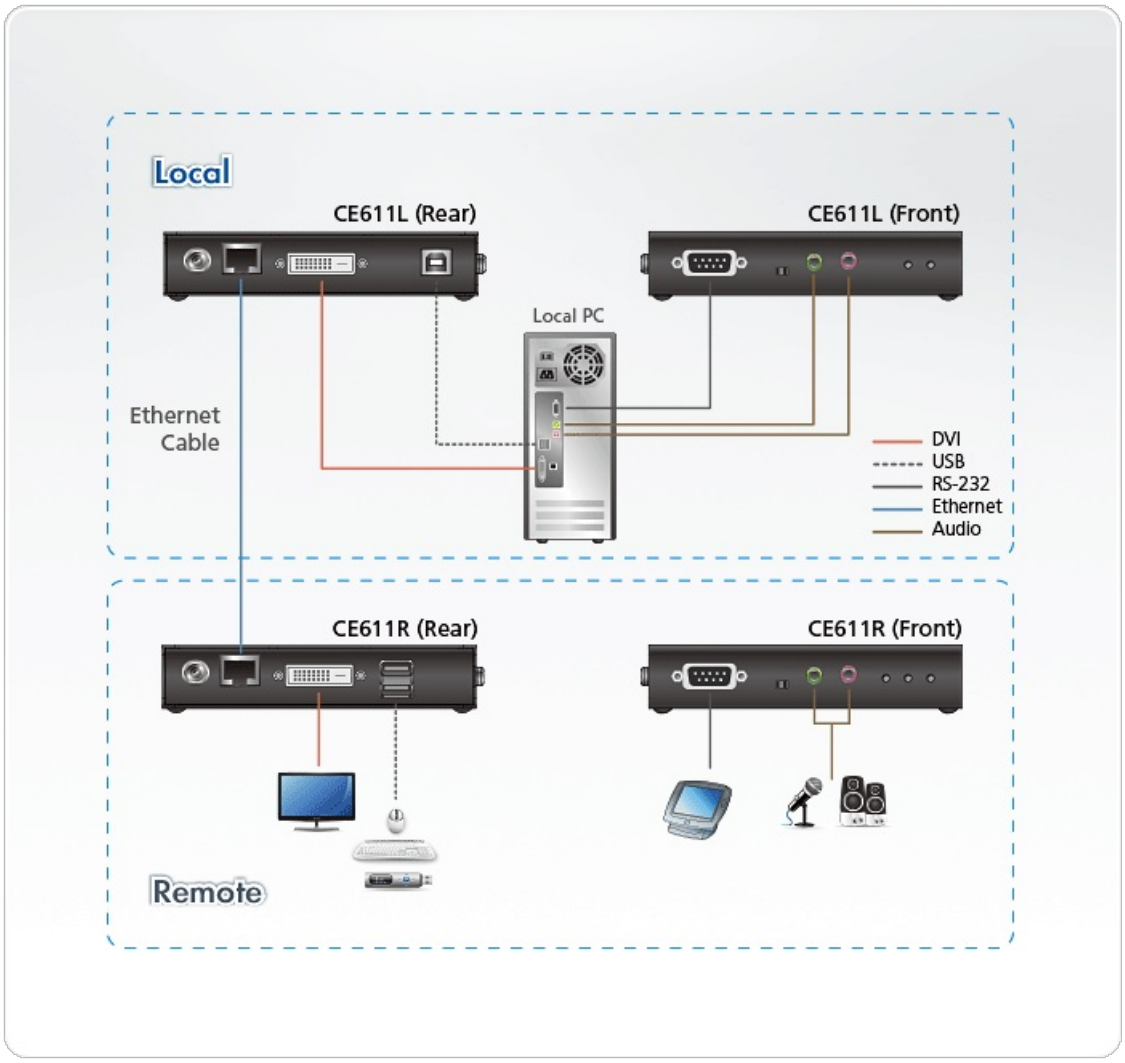

에이텐 코리아 ATEN KOREA
서울시 금천구 디지털로9길 32(가산동) 갑을그레이트밸리 B동 303호
Tel: 02-467-6789 Fax: 02-467-9876
www.aten.com/kr/ko E-mail: marketing@aten.co.kr

© Copyright 2025 ATEN® International Co. Ltd.
ATEN and the ATEN logo are registered trademarks of ATEN International Co., Ltd.
All rights reserved. All other trademarks are the property of their respective owners.