Simply Better Connections

MP0101M

Мастер-модуль

Для индивидуального расширения серия Matrix Plus MP позволяет вам добавлять сервера по одному вместо того, чтобы покупать еще один KBM-коммутатор Matrix. Все, что нужно - это мастер-модуль MP0101 Matrix Plus – после его установки вы можете добавлять сколько угодно модулей CPU. Если у вас – система с USB, PS/2 или система Sun, вы можете подключать модули CPU к мастер-модулю для полного контроля и максимальной гибкости. Это дает не только максимальную гибкость, но и позволяет свести к минимуму занятое место в стойках. Если трудно найти место в серверной комнате, серия MP от ATEN – замечательное решение.

Описание

- Создавайте цепочку от любого доступного KBM-порта KBM-коммутатора Matrix: поддерживаются цепочки до 16 согласующих кабелей KBM плюс одно подключение к ПК по USB.
- Мастер-модуль MP0101M и KBM-коммутатор Matrix могут устанавливаться на расстоянии 150 метров.
- Горячее подключение: подключайте и удаляйте любые компоненты (модули серверы) без выключения питания KBM-коммутатора Matrix.
- Прошивка может обновляться «на лету» без удаления или выключения каких-либо компонентов в цепочке.
- Функция Chain Alive поддерживает питание как от присоединенных серверов, так и от шины цепочки, что обеспечивает сохранение всех функций цепочки, даже если один из серверов в цепочке теряет питание.
- Эмуляция клавиатуры и мыши: серверы загружаются, даже если фокус консоли находится в другом месте.
- Замечательное качество видео, разрешение до 1280 x 1024, 60 Гц; DDC2B.
- Поддержка нескольких платформ: Windows 2000/XP/Vista, Linux, Mac, Unix, SUN и FreeBSD.

Топологическая схема

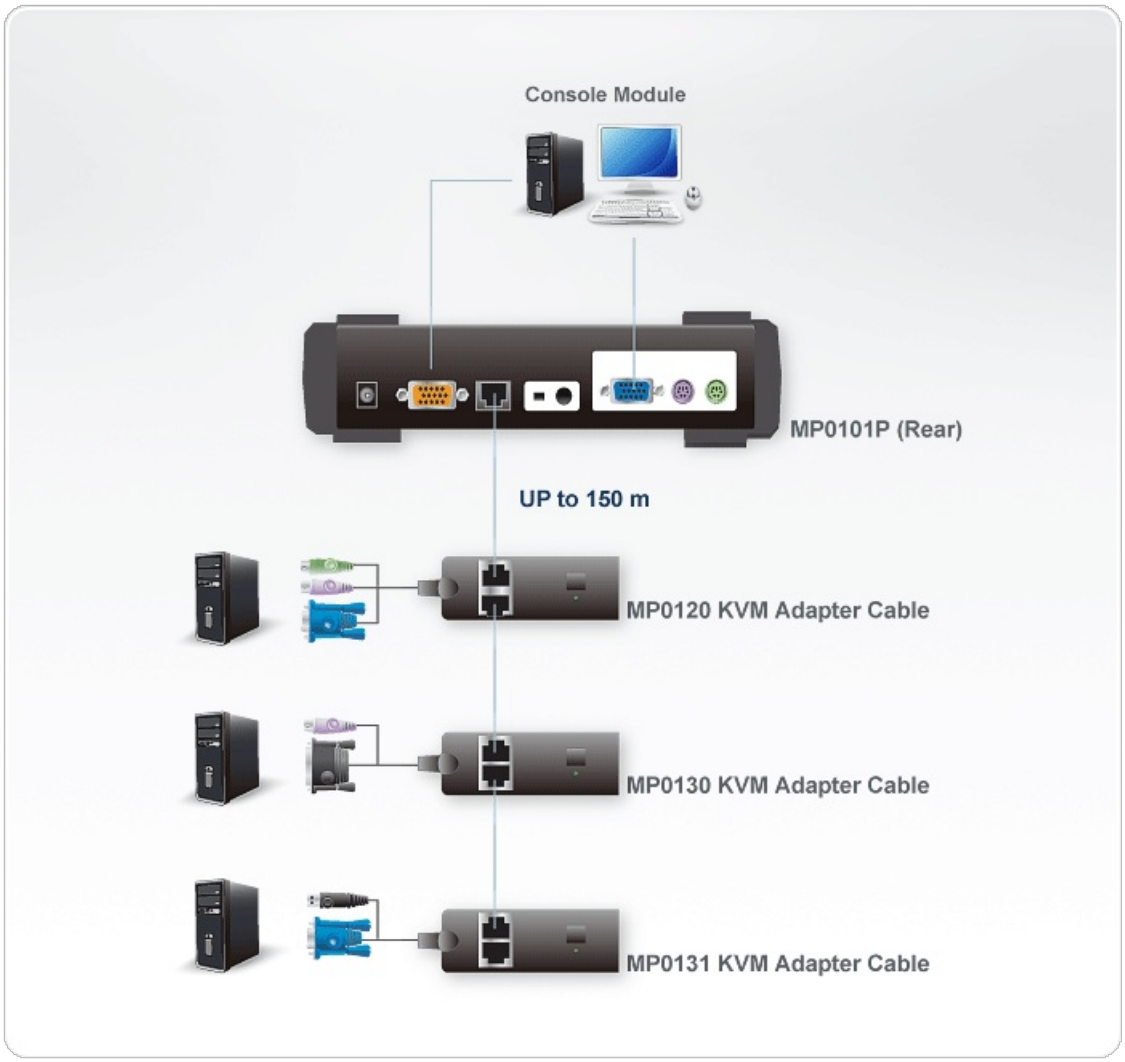

ATEN International Co., Ltd.
3F., No.125, Sec. 2, Datong Rd., Sijhih District., New Taipei City 221, Taiwan
Phone: 886-2-8692-6789 Fax: 886-2-8692-6767
www.aten.com E-mail: marketing@aten.com

© Copyright 2015 ATEN® International Co., Ltd.
ATEN and the ATEN logo are trademarks of ATEN International Co., Ltd.
All rights reserved. All other trademarks are the property of their respective owners.