Simply Better Connections

CS22U

2埠USB VGA帶線式KVM多電腦切換器(外接式切換按鍵)

CS22U

2埠 USB VGA 帶線式 KVM 多電腦切換器

工作時，需要同時操控2台電腦，但又不想看到桌面亂七八糟！使用入門款ATEN CS22U 多電腦切換器，只要透過1組VGA螢幕、USB鍵盤與滑鼠，即可同時操控2台電腦。讓桌面乾淨清爽、工作更有效率。

支援 USB 外接設備

無需外接電源

支援多平台
Windows、Mac
Linux、Sun

2台電腦不同系統 操控仍流暢

支援 Windows、Mac、Linux 與 Sun 的電腦，並且可以跨平台操控2台不同系統的電腦設備。例如：1台電腦為 Windows、另1台Mac電腦。

相容USB外接設備

支援USB周邊設備分享共用，可讓使用者輕鬆整合USB裝置，並可確保不間斷的資料傳輸

隨插即用

支援USB熱插拔！只要將2台電腦、USB 鍵盤與滑鼠以及VGA螢幕與ATEN CS22U連接，無須外接電源變壓器，即可使用。

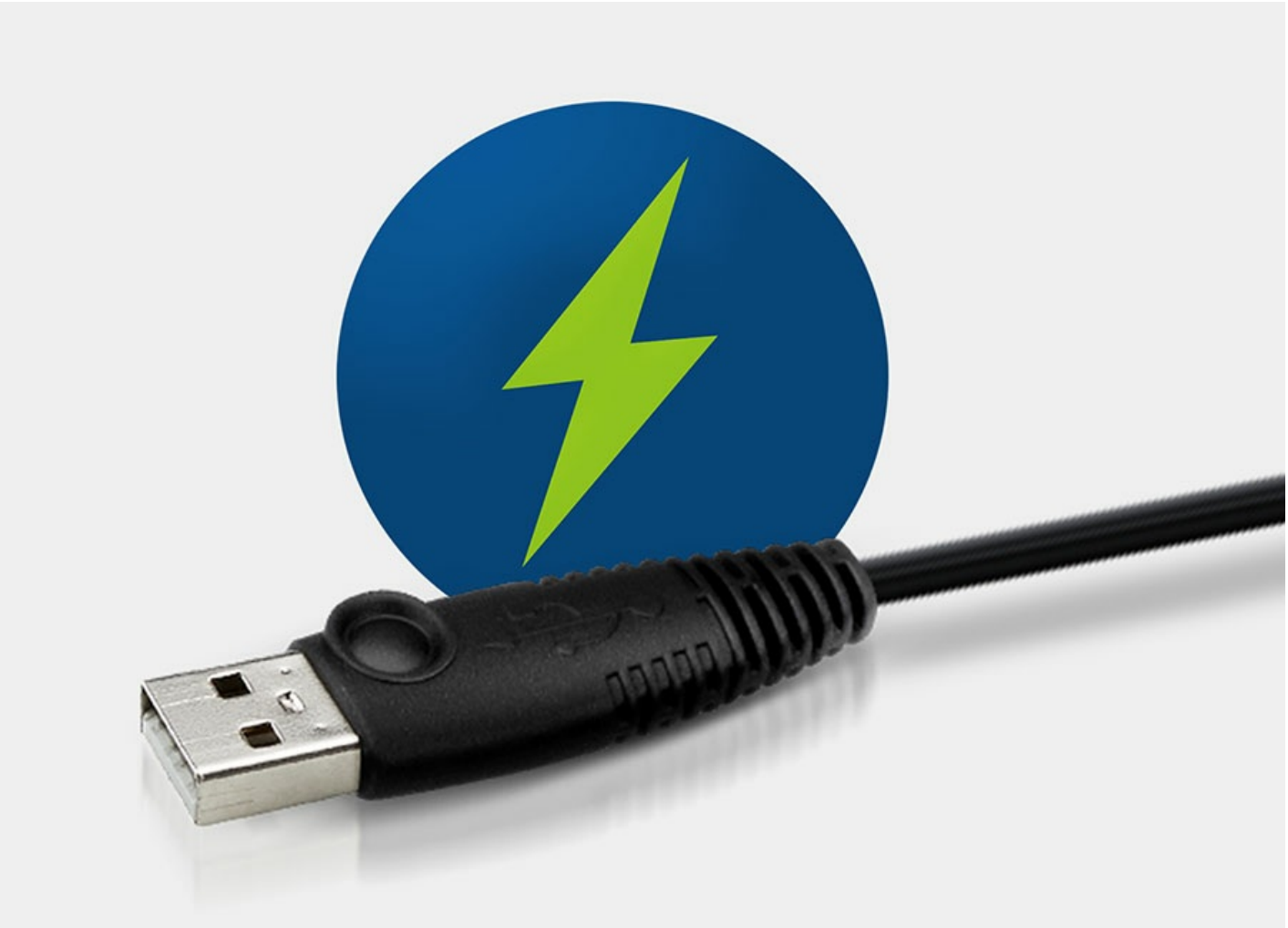

應用場域

系列產品比較表

功能

CS22U是一款2埠USB VGA帶線式KVM多電腦切換器，內建一個外接式切換按鍵，使用者可將CS22U主裝置放於桌面下，僅保留此切換按鍵於桌面，即可簡單且快速地切換電腦。
CS22U一體成型精巧的設計，十分適合需要多平台應用與高視訊解析度的使用者。

- 一組USB介面的控制端管理兩台USB介面電腦
- 支援多功能滑鼠
- 支援多平台 – Windows、Mac、Linux與Sun
- 控制端USB連接埠支援USB周邊裝置
- 高視訊解析度 – 最高達2048 x 1536；支援DDC2B
- USB供電設計 – 無需外接電源

規格

電腦連接數	2
連接埠選擇	外接式切換按鍵
連接介面	
控制端連接埠	2 x USB Type A 母頭 (黑色) 1 x HDB-15 母頭 (藍色)
KVM 連接埠	4 x USB Type A 公頭 (黑色) 2 x HDB-15 公頭 (藍色)
LED 燈	
已選擇	2
線材長度	
電腦	2 x 0.9 m
外接式切換按鍵	1.8 m
視訊	2048 x 1536, DDC2B
耗電量	DC5V:0.14W:13BTU/h 附註: ● 單位=瓦特：表示設備在沒有外部負載情況下的典型功率損耗 ● 單位= BTU/h：表示設備滿載時的功率損耗
作業環境	
操作溫度	0 - 50°C
儲存溫度	-20 - 60°C
溼度	0–80% RH, 無凝結
機體屬性	
外殼材質	塑膠
重量 g (公克), kg (公斤), lb(英磅)	0.30 kg (0.66 lb)
尺寸 - 長 x 寬 x 高 cm (公分), in. (英吋)	8.24 x 7.01 x 2.46 cm (3.24 x 2.76 x 0.97 in.)
附註	對於部分上機架機種，規格表中尺寸 (長 x 寬 x 高) 亦代表 (寬 x 深 x 高)

連線圖

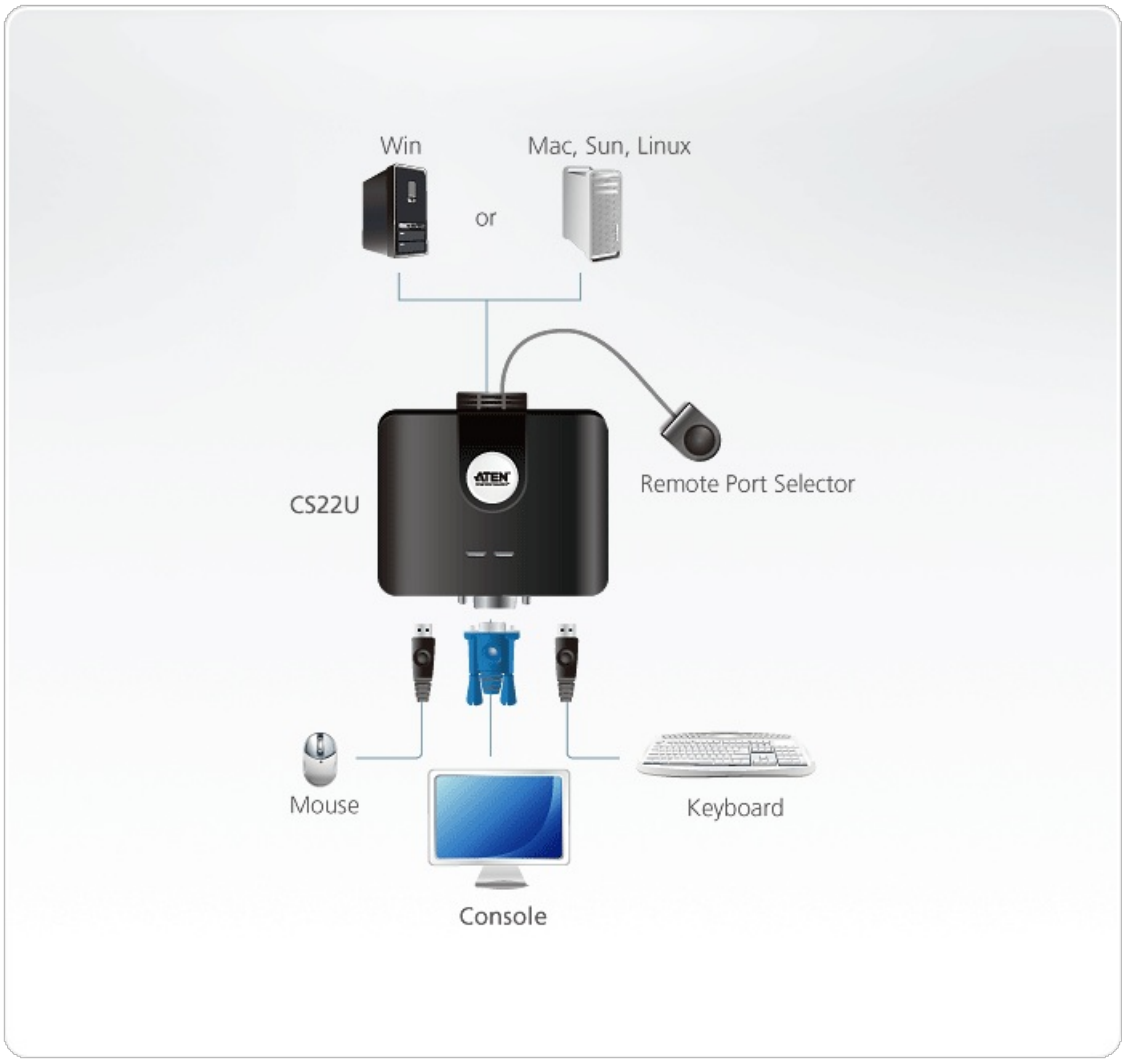

ATEN International Co., Ltd.
3F., No.125, Sec. 2, Datong Rd., Sijhih District., New Taipei City 221, Taiwan
Phone: 886-2-8692-6789 Fax: 886-2-8692-6767
www.aten.com E-mail: marketing@aten.com

© Copyright 2015 ATEN® International Co., Ltd.
ATEN and the ATEN logo are trademarks of ATEN International Co., Ltd.
All rights reserved. All other trademarks are the property of their respective owners.